

Modulo ritiro fascicolo COA Catanzaro

1) IL SUPPORTO DI FIRMA ELETTRONICA DEVE ESSERE CONNESSO AL COMPUTER

(Le procedure di installazione sono accelerate usando Chrome)

2) Scaricare il modello

disponibile sul sito del COA Catanzaro
<https://www.ordineavvocati.cz.it/index.php/modulistica/category/76-patrocinio-a-spese-dello-stato-in-materia-civile?download=337:modulo-richiesta-ritiro-fascicoli-patroconio-a-spese-dello-stato>

e compilarlo inserendo i dati obbligatori (con l'asterisco e la cornice rossa)



Cliccare con il tasto sinistro del mouse sul campo **Firma elettronica**

A screenshot of a web form. The field 'Firma elettronica (cliccare sotto) *' is highlighted with a red border. Below it is a large, empty light blue rectangular area. The text 'Cliccare con il tasto sinistro del mouse sul campo Firma elettronica' is visible to the left of the form, with a red arrow pointing to the highlighted field.

Modulo ritiro fascicolo COA Catanzaro

Firma con un ID digitale ✕

Scegli l'ID digitale che desideri utilizzare per la firma: Aggiorna

-  **SGLFRZ64P04C352G/74300100...** (ID digitale Windows)
Emesso da: ArubaPEC S.p.A. NG CA 2, Scadenza: 2020.02.28
-  **Sigillo' Fabrizio** (ID digitale Windows) Visualizza dettagli
Emesso da: ArubaPEC S.p.A. NG CA 3, Scadenza: 2020.02.28 Visualizza dettagli

? Configura nuovo ID digitale Annulla Continua

Selezionare l'identificativo di firma e cliccare con il tasto sinistro del mouse sul pulsante **CONTINUA**

Modulo ritiro fascicolo COA Catanzaro

Apparirà sullo schermo la firma elettronica che verrà apposta

Firma come "Sigillo' Fabrizio" ✕

Aspetto ▼ Crea

**Sigillo'
Fabrizio**

Firmato digitalmente
da Sigillo' Fabrizio
Data: 2018.11.05
07:47:12 +01'00'

Blocca documento dopo la firma Visualizza dettagli certificato

Rivedi il contenuto del documento che potrebbe influire sulla firma Rivedi

Indietro Firma

Modulo ritiro fascicolo COA Catanzaro

Verrà richiesto in che cartella salvare il modulo ed il nome

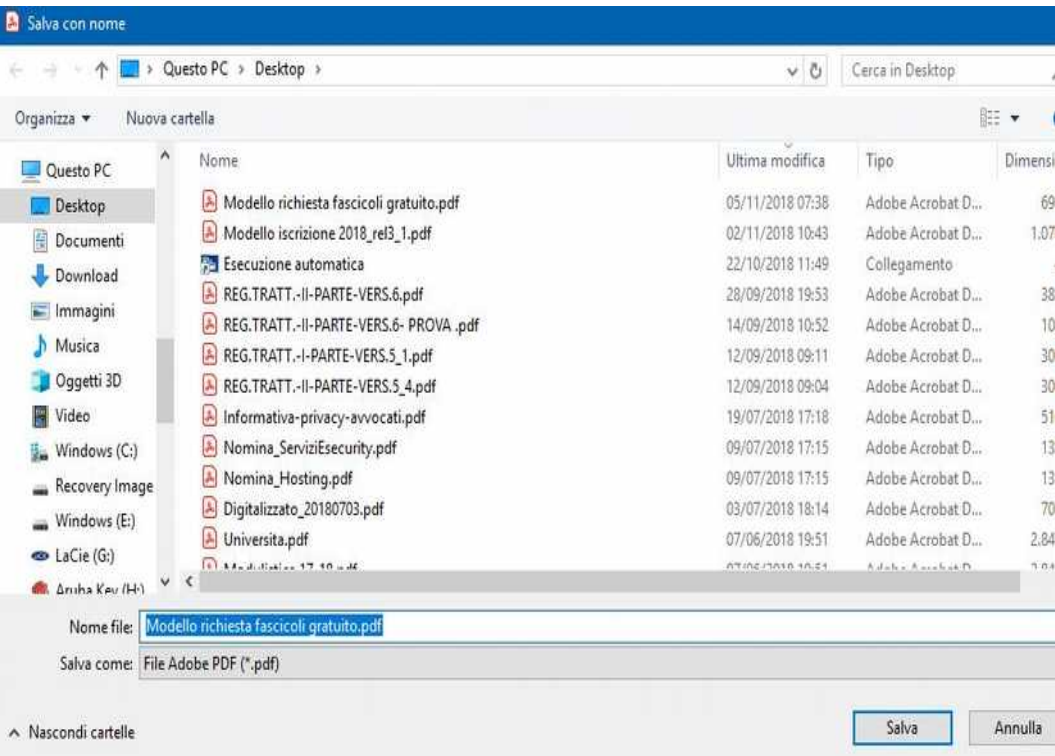

A seguire verrà richiesto l'inserimento del PIN

